现在正是感恩时

Nyt on aika kiitoksen

作曲：John Wilson1969
作词：Brian Wren 1969
Anna-Maija Raittila 1984
中文词改编：黄保罗 Mona Lavi

F Am B♭ Gm F

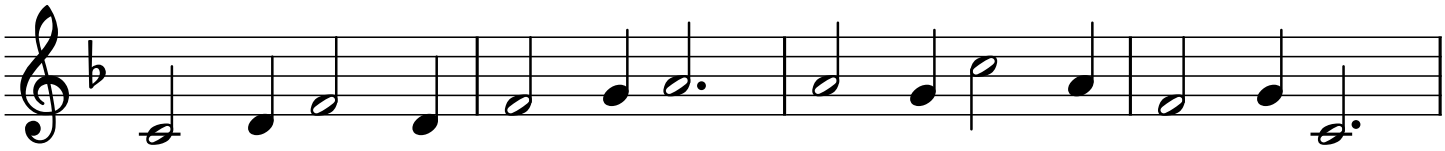

1.现 在 正 是 感 恩 时， 万 民 兴 起 转 向 主。
2.众 口 皆 唱 赞 美 词， 感 谢 救 主 大 恩 典。
3.凡 是 饼 被 掰 碎 处， 饥 饿 儿 女 得 饱 足。
4.公 义 统 领 天 下 事， 圣 灵 慈 爱 尽 显 之。
5.寄 居 之 人 无 保 护， 上 帝 护 佑 来 看 顾。
6.上 主 圣 灵 在 统 治， 道 路 方 向 变 平 直。
7.现 在 正 是 感 恩 时， 万 民 兴 起 转 向 主。

5 Dm Gm/D Gm F B♭/F F C F

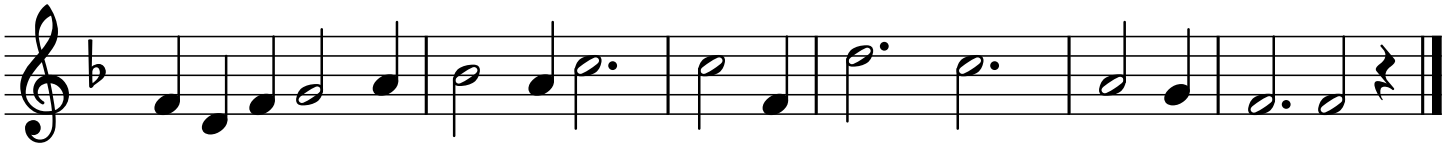

上 主 掌 管 大 地 事， 充 满 恩 典 与 仁 慈。
道 成 肉 身 降 于 世， 受 造 之 人 得 保 释。
上 主 掌 管 大 地 事， 充 满 恩 典 与 仁 慈
道 成 肉 身 降 于 世， 受 造 之 人 得 保 释。
上 主 掌 管 大 地 事， 充 满 恩 典 与 仁 慈。
道 成 肉 身 降 于 世， 受 造 之 人 得 保 释。
上 主 掌 管 大 地 事， 充 满 恩 典 与 仁 慈。